

# INTERRUPCIÓN LEGAL DEL EMBARAZO (ILE)

Estadísticas  
Abril 2007 – 31 de Diciembre 2023



GOBIERNO DE LA  
CIUDAD DE MÉXICO

[ile.salud.df.gob.mx](http://ile.salud.df.gob.mx)

# INTERRUPCIÓN LEGAL DEL EMBARAZO (ILE)

**Nota aclaratoria:** como parte de un ejercicio de evaluación y con la finalidad de contar con información estadística de calidad, la Dirección de Información en Salud y Sistemas Institucionales, realizó una revisión exhaustiva a los registros de atención de Interrupción Legal del Embarazo del año 2014 en la Ciudad (que en ese entonces se realizaban fuera de un sistema electrónico), encontrándose 588 registros duplicados y 493 registros ubicados en una categoría de edad no correspondiente (menores de 18 años), lo que se traduce en la reducción neta de 1,100 registros en el grupo de menores de 18 años. Los 493 registros originalmente mal reportados se reubicaron en la clasificación correcta en los grupos de mayores de 18 años.

Por tal motivo pueden observarse modificaciones a las cifras del año en comento, así como a los totales del presente informe.



GOBIERNO DE LA  
CIUDAD DE MÉXICO

[ile.salud.df.gob.mx](http://ile.salud.df.gob.mx)

Usuaris atendidas  
en servicios de ILE

## ILE REALIZADAS (Pacientes)

Abril 2007 –  
31 de Diciembre 2023

Fuente: Reporte telefónico diario,  
2007 – 2013.  
Sistema de Administración Médica  
e Información Hospitalaria (SAMIH)  
2014 - diciembre 2023.  
Reporte de ILE en Clínicas de  
primer nivel de los Servicios de  
Salud Pública de la Ciudad de  
México 2014 - diciembre 2023.

\*Información preliminar

AÑO	TOTAL
2007	4,799
2008	13,404
2009	16,475
2010	16,945
2011	20,319
2012	20,482
2013	20,765
2014	19,971
2015	18,770
2016	18,087
2017	17,595
2018	17,259
2019	15,173
2020	11,269
2021	12,295
2022	12,876
2023*	13,742

Total

270,226



GOBIERNO DE LA  
CIUDAD DE MÉXICO

Interrupción Legal del Embarazo (ILE)

Usuaris atendidas  
en servicios de ILE

## ILE REALIZADAS Por trimestre

Enero 2021 -  
31 de diciembre 2023

Fuente: Reporte telefónico diario,  
2007 – 2013.  
Sistema de Administración Médica  
e Información Hospitalaria (SAMIH)  
2014 - diciembre 2023.  
Reporte de ILE en Clínicas de  
primer nivel de los Servicios de  
Salud Pública de la Ciudad de  
México 2014 - diciembre 2023.

\*Información preliminar

Trimestre	2021	2022	2023*
Enero - Marzo	2,642	3,203	3,731
Abril - Junio	3,186	3,203	3,510
Julio - Septiembre	3,175	3,385	3,346
Octubre - Diciembre	3,292	3,085	3,155
<b>Total</b>	<b>12,295</b>	<b>12,876</b>	<b>13,742</b>



GOBIERNO DE LA  
CIUDAD DE MÉXICO

Interrupción Legal del Embarazo (ILE)

Usuarías atendidas  
en servicios de ILE

## ILE REALIZADAS Por mes y año

Abril 2007 -  
31 de diciembre 2023

Fuente: Reporte telefónico diario,  
2007 - 2013.

Sistema de Administración Médica  
e Información Hospitalaria (SAMIH)  
2014 - diciembre 2023.

Reporte de ILE en Clínicas de  
primer nivel de los Servicios de  
Salud Pública de la Ciudad de  
México 2014 - diciembre 2023.

\*Información preliminar

AÑO	EN	FEB	MZO	ABR	MAY	JUN	JUL	AGT	SEPT	OCT	NOV	DIC	TOTAL
2007	-	-	-	-	352	566	572	637	617	772	651	632	4,799
2008	891	869	745	915	1,008	1,425	1,333	1,139	1,234	1,415	1,176	1,254	13,404
2009	1,267	1,406	1,591	1,355	1,347	1,676	1,450	1,268	1,197	1,490	1,238	1,190	16,475
2010	1,242	1,244	1,472	1,216	1,441	1,528	1,495	1,450	1,381	1,554	1,470	1,452	16,945
2011	1,655	1,564	1,773	1,777	1,825	1,812	1,689	1,877	1,825	1,693	1,554	1,275	20,319
2012	1,825	1,573	1,758	1,713	1,949	1,808	1,745	1,859	1,487	1,848	1,644	1,273	20,482
2013	1,795	1,729	1,651	1,943	2,023	1,626	1,813	1,749	1,674	1,809	1,507	1,446	20,765
2014	1,935	1,618	1,768	1,616	1,680	1,664	1,844	1,600	1,612	1,803	1,434	1,397	19,971
2015	1,688	1,550	1,738	1,661	1,478	1,623	1,712	1,431	1,468	1,606	1,438	1,377	18,770
2016	1,389	1,469	1,495	1,658	1,524	1,659	1,524	1,566	1,513	1,581	1,558	1,151	18,087
2017	1,759	1,464	1,677	1,192	1,556	1,490	1,395	1,592	1,216	1,622	1,361	1,271	17,595
2018	1,643	1,426	1,513	1,502	1,540	1,375	1,452	1,566	1,474	1,575	1,192	1,001	17,259
2019	1,418	1,272	1,285	1,219	1,480	1,215	1,213	1,335	1,189	1,330	1,243	974	15,173
2020	1,462	1,360	1,358	885	636	674	782	787	819	886	817	803	11,269
2021	785	794	1,063	1,068	962	1,156	1,013	1,158	1,004	1,158	1,123	1,011	12,295
2022	964	1,038	1,201	1,033	1,114	1,056	1,113	1,145	1,127	1,151	1,082	852	12,876
2023	1,263	1,158	1,310	1,140	1,264	1,106	1,142	1,046	1,158	1,248	1,102	805	13,742

Total

270,226



GOBIERNO DE LA  
CIUDAD DE MÉXICO

Interrupción Legal del Embarazo (ILE)

Usuaris atendidas  
en servicios de ILE

## ILE REALIZADAS Por Unidad Médica

Abril 2007 –  
31 de diciembre 2023

Fuente: Reporte telefónico diario,  
2007 – 2013.  
Sistema de Administración Médica  
e Información Hospitalaria (SAMIH)  
2014 - diciembre 2023.  
Reporte de ILE en Clínicas de  
primer nivel de los Servicios de  
Salud Pública de la Ciudad de  
México 2014 - diciembre 2023.

\*Información preliminar

Unidad Médica Brindando Servicio de ILE	Total	Unidad Médica que Dejo de Brindar Servicio ILE	Total
H.M.P. Xochimilco	8,533	H.M.I. Cuajimalpa	4,345
H.M.I. Cuauhtemoc	7,820	H.M.I. Magdalena Contreras	1,086
H.M.I. Dr. Nicolás M. Cedillo	12,532	H.M.I. Topilejo	576
H.M.I. Tláhuac	8,789	H.E. Dr. Belisario Domínguez	2,544
H.M.I. Inguarán	18,464	H.G. Balbuena	599
H. G. Dr. Enrique Cabrera	11,746	H.G. Iztapalapa	1,865
H. G. Ticomán	11,241	H. G. Milpa Alta	3,355
C.S. T III Beatriz Velasco de Alemán	79,753	H.G. Dr. Gregorio Salas	465
C.C. Santa Catarina	33,940	H.G. Ajusco Medio	2,658
C.S. T III México España	32,631		
C. S. Dr. Juan Duque de Estrada	23,572		
C.S. T III Cuajimalpa	2,486		
Clinica Integral de la Mujer Hermila Galindo	862		
C.S. TIII Miguel Hidalgo	364		
<b>Total</b>			<b>270,226</b>



GOBIERNO DE LA  
CIUDAD DE MÉXICO

Interrupción Legal del Embarazo (ILE)

Usuaris atendidas  
en servicios de ILE

## Entidad de Procedencia

Abril 2007 –  
31 de diciembre 2023

Fuente: Reporte telefónico diario,  
2007 – 2013.  
Sistema de Administración Médica  
e Información Hospitalaria (SAMIH)  
2014 - diciembre 2023.  
Reporte de ILE en Clínicas de  
primer nivel de los Servicios de  
Salud Pública de la Ciudad de  
México 2014 - diciembre 2023.

\*Información preliminar

ENTIDAD	PACIENTES	ENTIDAD	PACIENTES
Aguascalientes	163	Nayarit	70
Baja California	88	Nuevo León	180
Baja California-Sur	43	Oaxaca	420
Campeche	17	Puebla	1,678
Chiapas-Tuxtla Gutiérrez	89	Querétaro	757
Chihuahua-Chihuahua	80	Quintana Roo	169
Coahuila-Salttillo	57	San Luis Potosí	237
Colima-Colima	34	Sinaloa	36
<b>Ciudad de México</b>	185,042	Sonora	54
Durango	50	Tabasco	72
Guanajuato	551	Tamaulipas	86
Guerrero	344	Tlaxcala	437
Hidalgo	1,435	Veracruz	615
Jalisco	732	Yucatán	55
<b>Estado de México</b>	74,782	Zacatecas	114
Michoacán	615	Extranjeros	62
Morelos	1,047	No especificado	15
<b>TOTAL</b>		<b>270,226</b>	



GOBIERNO DE LA  
CIUDAD DE MÉXICO

Interrupción Legal del Embarazo (ILE)

Usuarías atendidas en servicios de ILE

## Grupo de Edad

Abril 2007 –  
31 de diciembre 2023

Fuente: Reporte telefónico diario, 2007 – 2013.  
Sistema de Administración Médica e Información Hospitalaria (SAMIH) 2014 - diciembre 2023.  
Reporte de ILE en Clínicas de primer nivel de los Servicios de Salud Pública de la Ciudad de México 2014 - diciembre 2023.

\*Información preliminar

Grupo de Edad	Total	%
11 A 14	1,734	0.6
15 A 17	12,295	4.5
18 A 24	122,814	45.4
25 A 29	64,785	24.0
30 A 34	38,235	14.1
35 A 39	21,396	7.9
40 A 44	7,301	2.7
45 A 54	562	0.2
<55	3	0.0
N/E	1,101	0.4
<b>Total</b>	<b>270,226</b>	<b>100%</b>



GOBIERNO DE LA  
CIUDAD DE MÉXICO

Interrupción Legal del Embarazo (ILE)



Usuaris atendidas  
en servicios de ILE

## Nivel educativo (%)

Abril 2007 –  
31 de diciembre 2023

Fuente: Reporte telefónico diario,  
2007 – 2013.  
Sistema de Administración Médica  
e Información Hospitalaria (SAMIH)  
2014 - diciembre 2023.  
Reporte de ILE en Clínicas de  
primer nivel de los Servicios de  
Salud Pública de la Ciudad de  
México 2014 - diciembre 2023.

\*Información preliminar

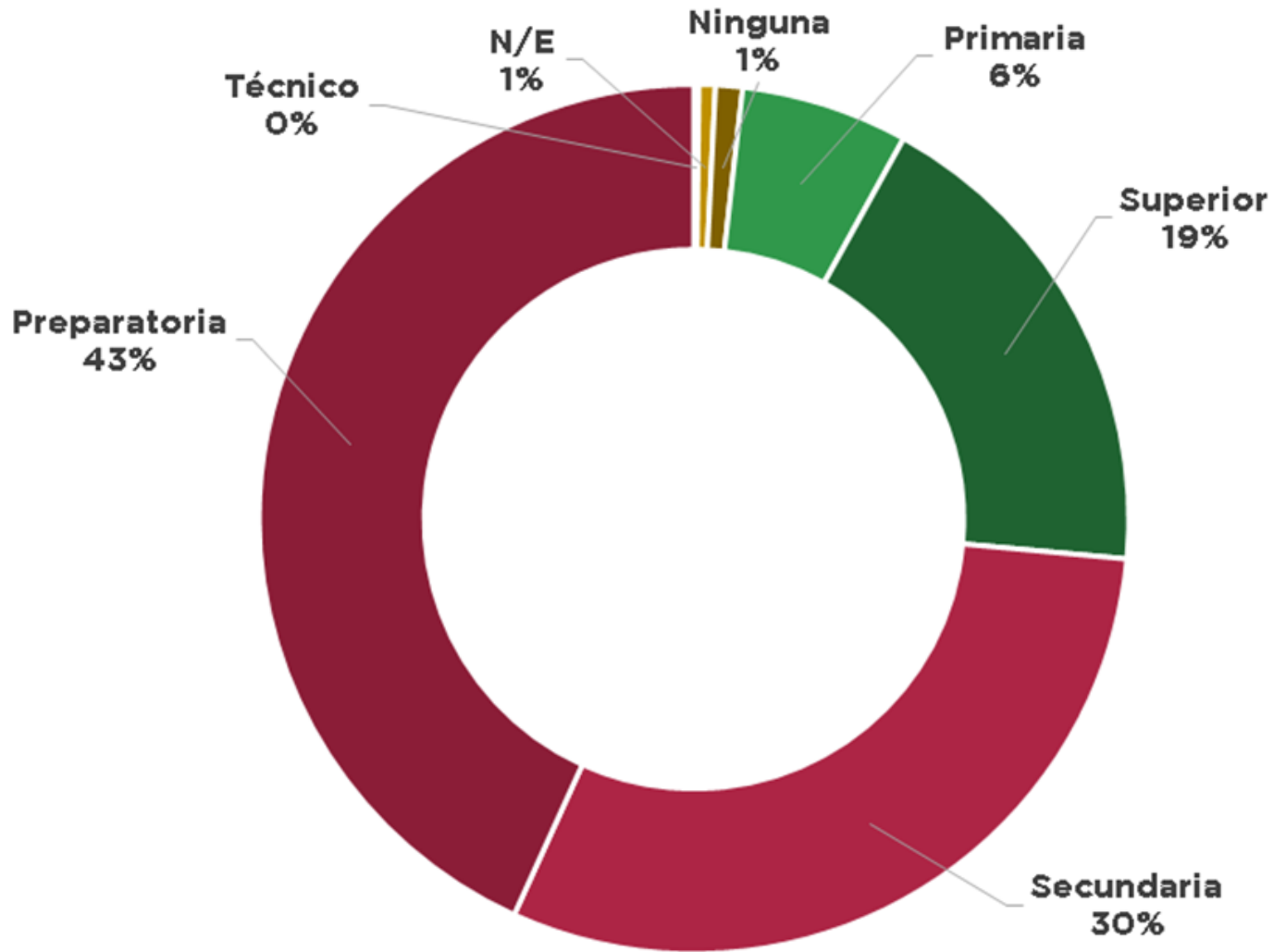

GOBIERNO DE LA  
CIUDAD DE MÉXICO

Interrupción Legal del Embarazo (ILE)

Usuaris atendidas  
en servicios de ILE

## Estado civil (%)

Abril 2007 –  
31 de diciembre 2023

Fuente: Reporte telefónico diario,  
2007 – 2013.  
Sistema de Administración Médica  
e Información Hospitalaria (SAMIH)  
2014 - diciembre 2023.  
Reporte de ILE en Clínicas de  
primer nivel de los Servicios de  
Salud Pública de la Ciudad de  
México 2014 - diciembre 2023.

\*Información preliminar

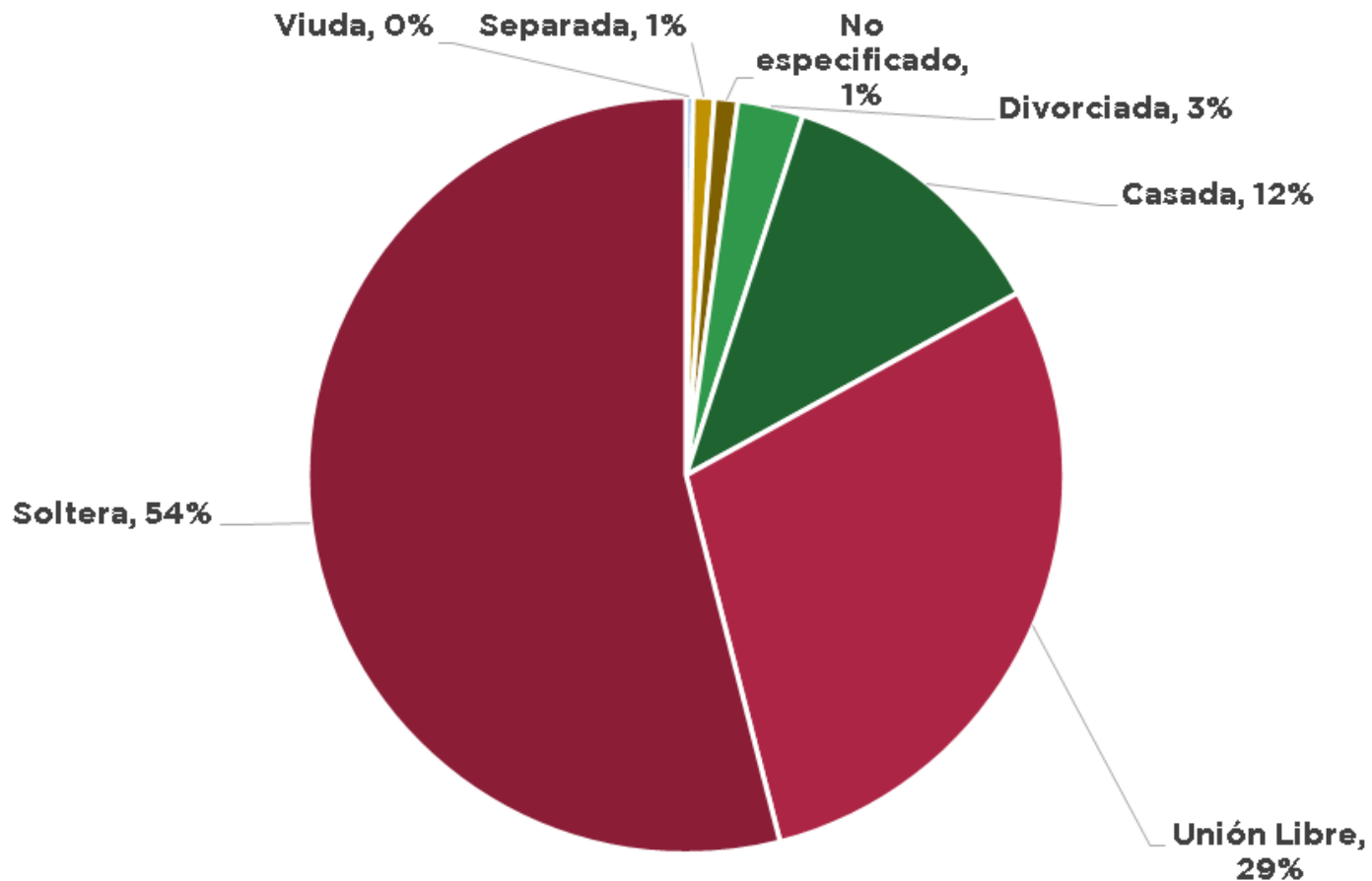

GOBIERNO DE LA  
CIUDAD DE MÉXICO

Interrupción Legal del Embarazo (ILE)

Usuaris atendidas  
en servicios de ILE

## Ocupación

Abril 2007 –  
31 de diciembre 2023

Fuente: Reporte telefónico diario,  
2007 – 2013.  
Sistema de Administración Médica  
e Información Hospitalaria (SAMIH)  
2014 - diciembre 2023.  
Reporte de ILE en Clínicas de  
primer nivel de los Servicios de  
Salud Pública de la Ciudad de  
México 2014 - diciembre 2023.

\*Información preliminar

Ocupación	Total	%
Hogar	81,162	30.0
Estudiante	65,451	24.2
Empleada	79,395	29.4
Comerciante	15,171	5.6
Profesionista	1,869	0.7
Obrera	511	0.2
Doméstica	1,470	0.5
Otra	4,334	1.6
Desempleada	14,425	5.3
N/E	6,399	2.4
Técnico	39	0.0
<b>Total</b>	<b>270,226</b>	<b>100</b>



GOBIERNO DE LA  
CIUDAD DE MÉXICO

Interrupción Legal del Embarazo (ILE)

Usuaris atendidas  
en servicios de ILE

## Procedimiento (Pacientes)

Abril 2007 –  
31 de diciembre 2023

Fuente: Reporte telefónico diario,  
2007 – 2013.  
Sistema de Administración Médica  
e Información Hospitalaria (SAMIH)  
2014 - diciembre 2023.  
Reporte de ILE en Clínicas de  
primer nivel de los Servicios de  
Salud Pública de la Ciudad de  
México 2014 - diciembre 2023.

\*Información preliminar

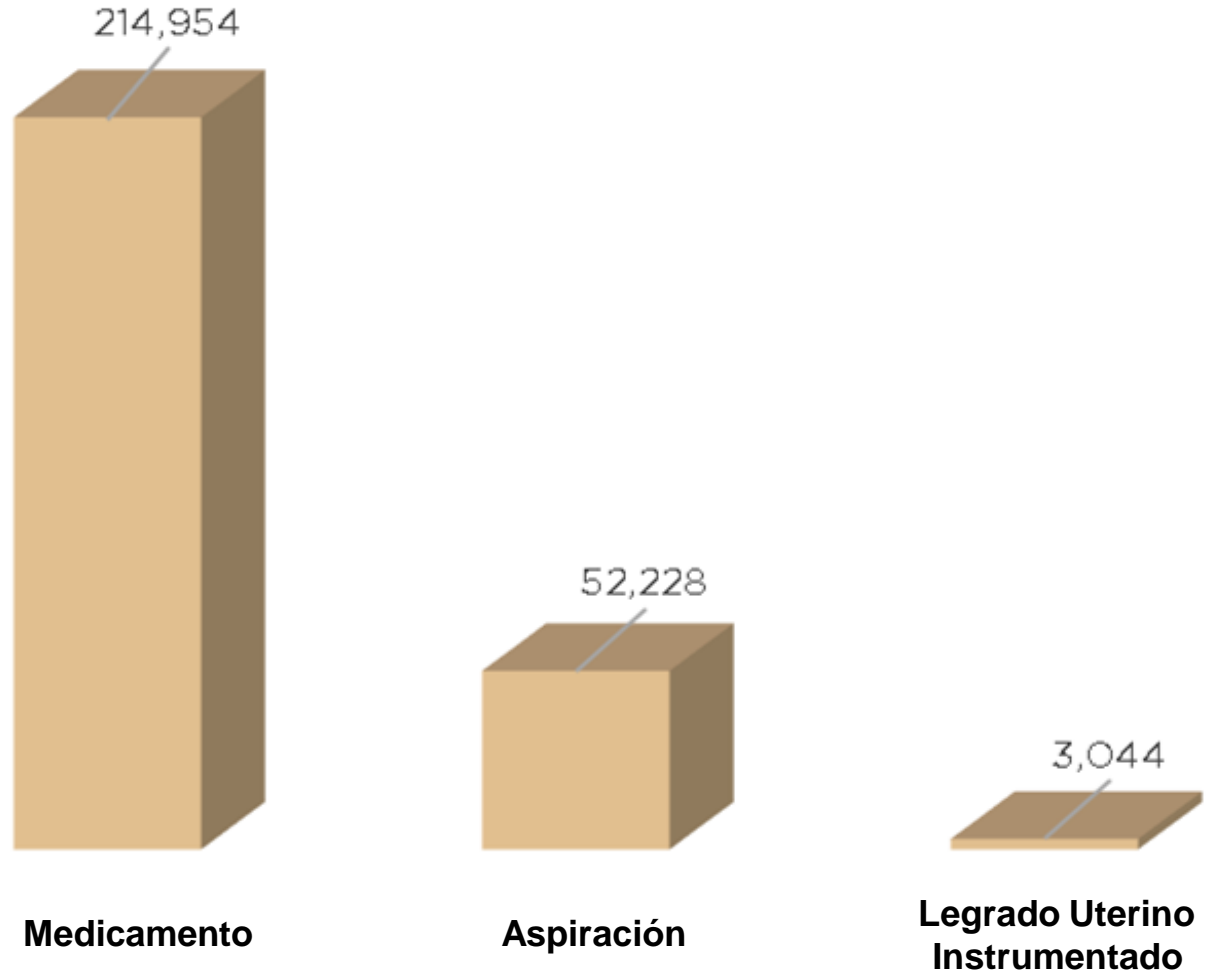

Total 270,226



GOBIERNO DE LA  
CIUDAD DE MÉXICO

Interrupción Legal del Embarazo (ILE)

Usuaris atendidas  
en servicios de ILE

## Semanas de gestación

Abril 2007 –  
31 de diciembre 2023

Fuente: Reporte telefónico diario,  
2007 – 2013.  
Sistema de Administración Médica  
e Información Hospitalaria (SAMIH)  
2014 - diciembre 2023.  
Reporte de ILE en Clínicas de  
primer nivel de los Servicios de  
Salud Pública de la Ciudad de  
México 2014 - diciembre 2023.

\*Información preliminar

Edad Gestacional	Total	%
<4	43,255	16
5	31,184	12
6	43,583	16
7	51,176	19
8	37,146	14
9	27,232	10
10	17,914	7
11	13,127	5
12	4,040	1
No Especificado	1,569	1
<b>Total</b>	<b>270,226</b>	<b>100%</b>



GOBIERNO DE LA  
CIUDAD DE MÉXICO

Interrupción Legal del Embarazo (ILE)

Usuaris atendidas  
en servicios de ILE

## Número de hijos

Abril 2007 –  
31 de diciembre 2023

Fuente: Reporte telefónico diario,  
2007 – 2013.  
Sistema de Administración Médica  
e Información Hospitalaria (SAMIH)  
2014 - diciembre 2023.  
Reporte de ILE en Clínicas de  
primer nivel de los Servicios de  
Salud Pública de la Ciudad de  
México 2014 - diciembre 2023.

\*Información preliminar

\*\*N/E (No especificado) Información no  
obligatoria para brindar el servicio.

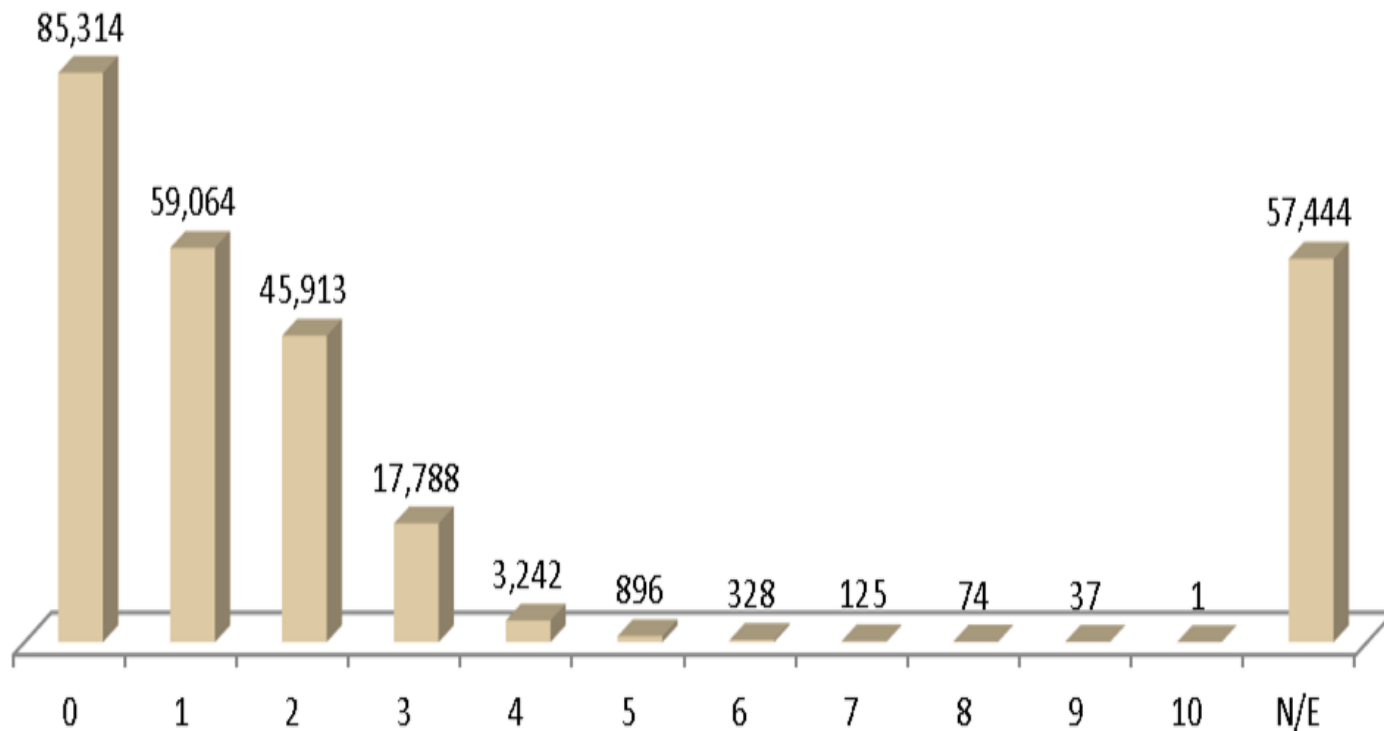

Total

270,226



GOBIERNO DE LA  
CIUDAD DE MÉXICO

Interrupción Legal del Embarazo (ILE)



GOBIERNO DE LA  
CIUDAD DE MÉXICO

[ile.salud.df.gob.mx](http://ile.salud.df.gob.mx)