

INTERRUPCIÓN LEGAL DEL EMBARAZO (ILE)

Estadísticas
Abril 2007 - 31 de Marzo 2024



GOBIERNO DE LA
CIUDAD DE MÉXICO

ile.salud.df.gob.mx

INTERRUPCIÓN LEGAL DEL EMBARAZO (ILE)

Como parte de un ejercicio de evaluación y con la finalidad de contar con información estadística de calidad, la Dirección de Información en Salud y Sistemas Institucionales, realizó una revisión exhaustiva a los registros de atención de Interrupción Legal del Embarazo del año 2014 en la Ciudad (que en ese entonces se realizaban fuera de un sistema electrónico), encontrándose 588 registros duplicados y 493 registros ubicados en una categoría de edad no correspondiente, lo que se traduce en la reducción neta de 1,100 registros en el grupo de menores de 18 años y 19,971 en total.

Por tal motivo pueden observarse modificaciones a las cifras del año en comento, así como a los totales del presente informe.



GOBIERNO DE LA
CIUDAD DE MÉXICO

ile.salud.df.gob.mx

Usuaris atendidas
en servicios de ILE

ILE REALIZADAS (Pacientes)

Abril 2007 – 31 de
Marzo 2024

Fuente: Reporte telefónico diario,
2007-2014
Sistema de Administración Médica
e Información Hospitalaria (SAMIH)
2015- marzo 2024
Reporte de ILE en Clínicas de
primer nivel de los Servicios de
Salud Pública de la Ciudad de
México 2015-marzo 2024

*Información preliminar

AÑO	TOTAL
2007	4,799
2008	13,404
2009	16,475
2010	16,945
2011	20,319
2012	20,482
2013	20,765
2014	19,971
2015	18,770
2016	18,087
2017	17,595
2018	17,259
2019	15,173
2020	11,269
2021	12,295
2022	12,876
2023	13,677
2024	3,562

Total

273,723



GOBIERNO DE LA
CIUDAD DE MÉXICO

Interrupción Legal del Embarazo (ILE)

Usuaris atendidas
en servicios de ILE

ILE REALIZADAS Por trimestre

Enero 2022 -

31 de Marzo 2024

Fuente: Reporte telefónico diario,
2007-2014
Sistema de Administración Médica
e Información Hospitalaria (SAMIH)
2015- marzo 2024
Reporte de ILE en Clínicas de
primer nivel de los Servicios de
Salud Pública de la Ciudad de
México 2015- marzo 2024

*Información preliminar

Trimestre	2022	2023	2024*
Enero - Marzo	3,203	3,720	3,562
Abril - Junio	3,203	3495	0
Julio - Septiembre	3,385	3,330	0
Octubre - Diciembre	3,085	3,132	0
Total	12,876	13,677	3,562



GOBIERNO DE LA
CIUDAD DE MÉXICO

Interrupción Legal del Embarazo (ILE)

Usuarías atendidas
en servicios de ILE

ILE REALIZADAS Por mes y año

Abril 2007-
31 de Marzo 2024

Fuente: Reporte telefónico diario,
2007-2014
Sistema de Administración Médica
e Información Hospitalaria (SAMIH)
2015- Marzo 2024
Reporte de ILE en Clínicas de
primer nivel de los Servicios de
Salud Pública de la Ciudad de
México 2015-marzo 2024

*Información preliminar

AÑO	EN	FEB	MZO	ABR	MAY	JUN	JUL	AGT	SEPT	OCT	NOV	DIC	TOTAL
2007	-	-	-	-	352	566	572	637	617	772	651	632	4,799
2008	891	869	745	915	1,008	1,425	1,333	1,139	1,234	1,415	1,176	1,254	13,404
2009	1,267	1,406	1,591	1,355	1,347	1,676	1,450	1,268	1,197	1,490	1,238	1,190	16,475
2010	1,242	1,244	1,472	1,216	1,441	1,528	1,495	1,450	1,381	1,554	1,470	1,452	16,945
2011	1,655	1,564	1,773	1,777	1,825	1,812	1,689	1,877	1,825	1,693	1,554	1,275	20,319
2012	1,825	1,573	1,758	1,713	1,949	1,808	1,745	1,859	1,487	1,848	1,644	1,273	20,482
2013	1,795	1,729	1,651	1,943	2,023	1,626	1,813	1,749	1,674	1,809	1,507	1,446	20,765
2014	1,935	1,618	1,768	1,616	1,680	1,664	1,844	1,600	1,612	1,803	1,434	1,397	19,971
2015	1,688	1,550	1,738	1,661	1,478	1,623	1,712	1,431	1,468	1,606	1,438	1,377	18,770
2016	1,389	1,469	1,495	1,658	1,524	1,659	1,524	1,566	1,513	1,581	1,558	1,151	18,087
2017	1,759	1,464	1,677	1,192	1,556	1,490	1,395	1,592	1,216	1,622	1,361	1,271	17,595
2018	1,643	1,426	1,513	1,502	1,540	1,375	1,452	1,566	1,474	1,575	1,192	1,001	17,259
2019	1,418	1,272	1,285	1,219	1,480	1,215	1,213	1,335	1,189	1,330	1,243	974	15,173
2020	1,462	1,360	1,358	885	636	674	782	787	819	886	817	803	11,269
2021	785	794	1,063	1,068	962	1,156	1,013	1,158	1,004	1,158	1,123	1,011	12,295
2022	964	1,038	1,201	1,033	1,114	1,056	1,113	1,145	1,127	1,151	1,082	852	12,876
2023	1,261	1,152	1,307	1,137	1,255	1,103	1,140	1,039	1,151	1,238	1,093	801	13,677
2024	1,264	1,162	1,136										3,562

Total

273,723



GOBIERNO DE LA
CIUDAD DE MÉXICO

Interrupción Legal del Embarazo (ILE)

Usuaris atendidas
en servicios de ILE

ILE REALIZADAS Por Unidad Médica

Abril 2007 –
31 de Marzo 2024

Fuente: Reporte telefónico diario,
2007-2014
Sistema de Administración Médica
e Información Hospitalaria (SAMIH)
2015- Marzo 2024
Reporte de ILE en Clínicas de
primer nivel de los Servicios de
Salud Pública de la Ciudad de
México 2015-Marzo 2024

*Información preliminar

** Ajusco Medio sin servicio por
COVID

Unidad Médica Brindando Servicio de ILE	Total	Unidad Médica que Dejo de Brindar Servicio ILE	Total
H.M.P. Xochimilco	8,583	H.M.I. Cuajimalpa	4,345
H.M.I. Cuauhtemoc	7,936	H.M.I. Magdalena Contreras	1,086
H.M.I. Dr. Nicolás M. Cedillo	12,665	H.M.I. Topilejo	576
H.M.I. Tláhuac	9,045	H.E. Dr. Belisario Domínguez	2,544
H.M.I. Inguarán	18,774	H.G. Balbuena	599
H. G. Dr. Enrique Cabrera	11,894	H.G. Iztapalapa	1,865
H. G. Ticomán	11,266	H. G. Milpa Alta	3,355
C.S. T III Beatriz Velasco de Alemán	80,400	H.G. Dr. Gregorio Salas	465
C.C. Santa Catarina	34,290	H.G. Ajusco Medio**	2,658
C.S. T III México España	33,270		
C. S. Dr. Juan Duque de Estrada	24,107		
C.S. T III Cuajimalpa	2,604		
Clinica Integral de la Mujer Hermila Galindo	972		
C.S. TIII Miguel Hidalgo	424		
Total		273,723	



GOBIERNO DE LA
CIUDAD DE MÉXICO

Interrupción Legal del Embarazo (ILE)

Usuaris atendidas
en servicios de ILE

Entidad de Procedencia

Abril 2007 –
31 de Marzo 2024

Fuente: Reporte telefónico diario,
2007-2014
Sistema de Administración Médica
e Información Hospitalaria (SAMIH)
2015-marzo 2024
Reporte de ILE en Clínicas de
primer nivel de los Servicios de
Salud Pública de la Ciudad de
México 2015-marzo 2024

*Información preliminar

ENTIDAD	PACIENTES	ENTIDAD	PACIENTES
Aguascalientes	163	Nayarit	71
Baja California	88	Nuevo León	186
Baja California-Sur	43	Oaxaca	422
Campeche	17	Puebla	1,692
Chiapas	89	Querétaro	768
Chihuahua	83	Quintana Roo	171
Coahuila	57	San Luis Potosí	239
Colima	34	Sinaloa	36
Ciudad de México	187,289	Sonora	54
Durango	50	Tabasco	72
Guanajuato	556	Tamaulipas	88
Guerrero	347	Tlaxcala	443
Hidalgo	1,448	Veracruz	622
Jalisco	736	Yucatán	55
Estado de México	75,933	Zacatecas	115
Michoacán	623	Extranjeros	63
Morelos	1,055	No especificado	15
TOTAL		273,723	



GOBIERNO DE LA
CIUDAD DE MÉXICO

Interrupción Legal del Embarazo (ILE)

Usuarías atendidas
en servicios de ILE

Grupo de Edad

Abril 2007 –
31 de marzo 2024

Fuente: Reporte telefónico diario,
2007-2014
Sistema de Administración Médica
e Información Hospitalaria (SAMIH)
2015-marzo 2024
Reporte de ILE en Clínicas de
primer nivel de los Servicios de
Salud Pública de la Ciudad de
México 2015-marzo 2024

*Información preliminar

Grupo de Edad	Total	%
11 A 14	1,751	1
15 A 17	12,433	5
18 A 24	124,217	45
25 A 29	65,739	24
30 A 34	38,817	14
35 A 39	21,689	8
40 A 44	7,404	3
45 A 54	569	0.2
<55	3	0.0
N/E	1,101	0.4
Total	273,723	100%



GOBIERNO DE LA
CIUDAD DE MÉXICO

Interrupción Legal del Embarazo (ILE)

Usuaris atendidas
en servicios de ILE

Nivel educativo (%)

Abril 2007 –
31 marzo 2024

Fuente: Reporte telefónico diario,
2007-2014
Sistema de Administración Médica
e Información Hospitalaria (SAMIH)
2015-marzo 2024
Reporte de ILE en Clínicas de
primer nivel de los Servicios de
Salud Pública de la Ciudad de
México 2015-marzo 2024

*Información preliminar

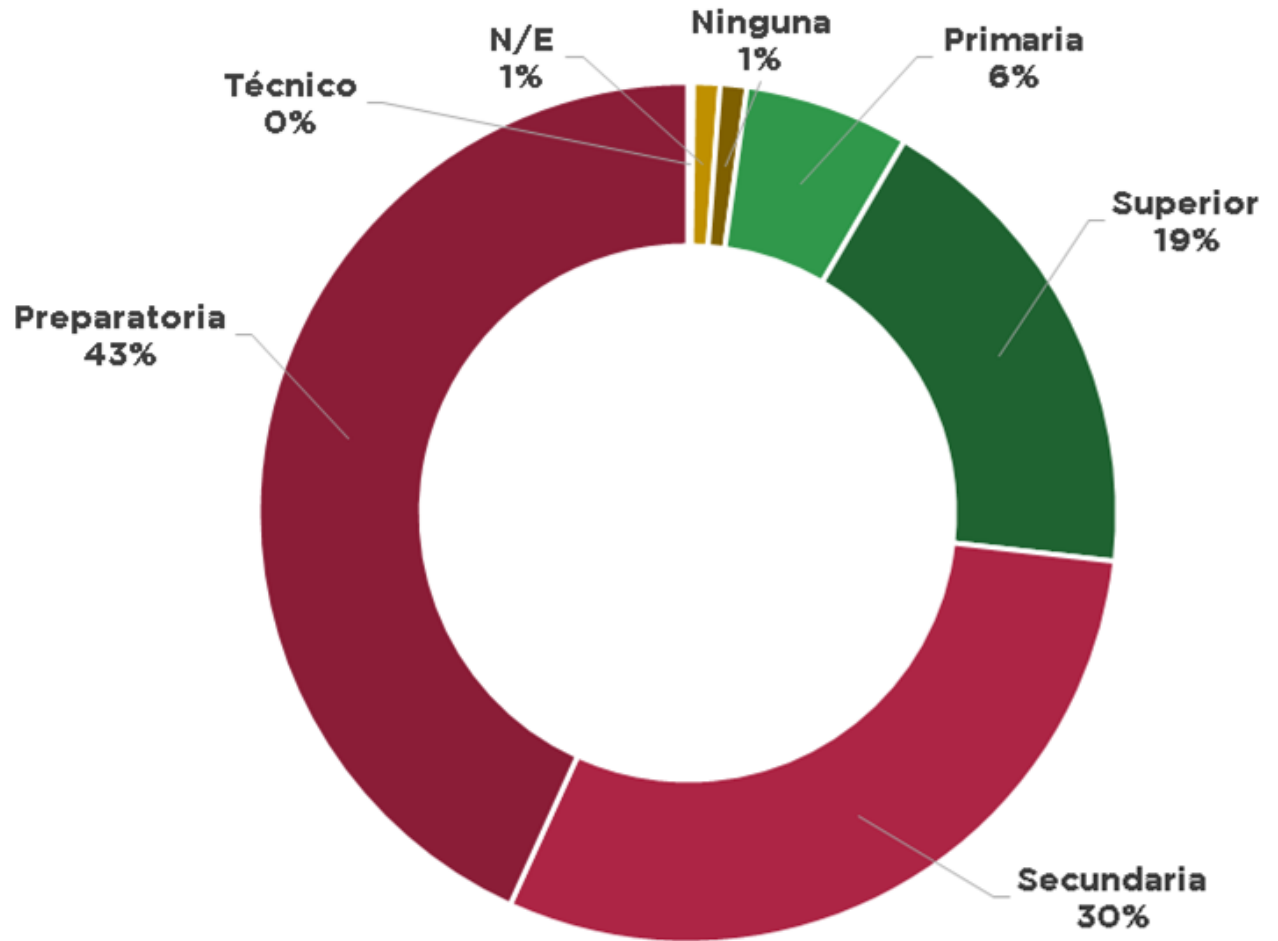

GOBIERNO DE LA
CIUDAD DE MÉXICO

Interrupción Legal del Embarazo (ILE)

Usuaris atendidas
en servicios de ILE

Estado civil (%)

Abril 2007 – 31 de
Marzo de 2024

Fuente: Reporte telefónico diario,
2007-2014
Sistema de Administración Médica
e Información Hospitalaria (SAMIH)
2015-Marzo 2024
Reporte de ILE en Clínicas de
primer nivel de los Servicios de
Salud Pública de la Ciudad de
México 2015-Marzo 2024

*Información preliminar

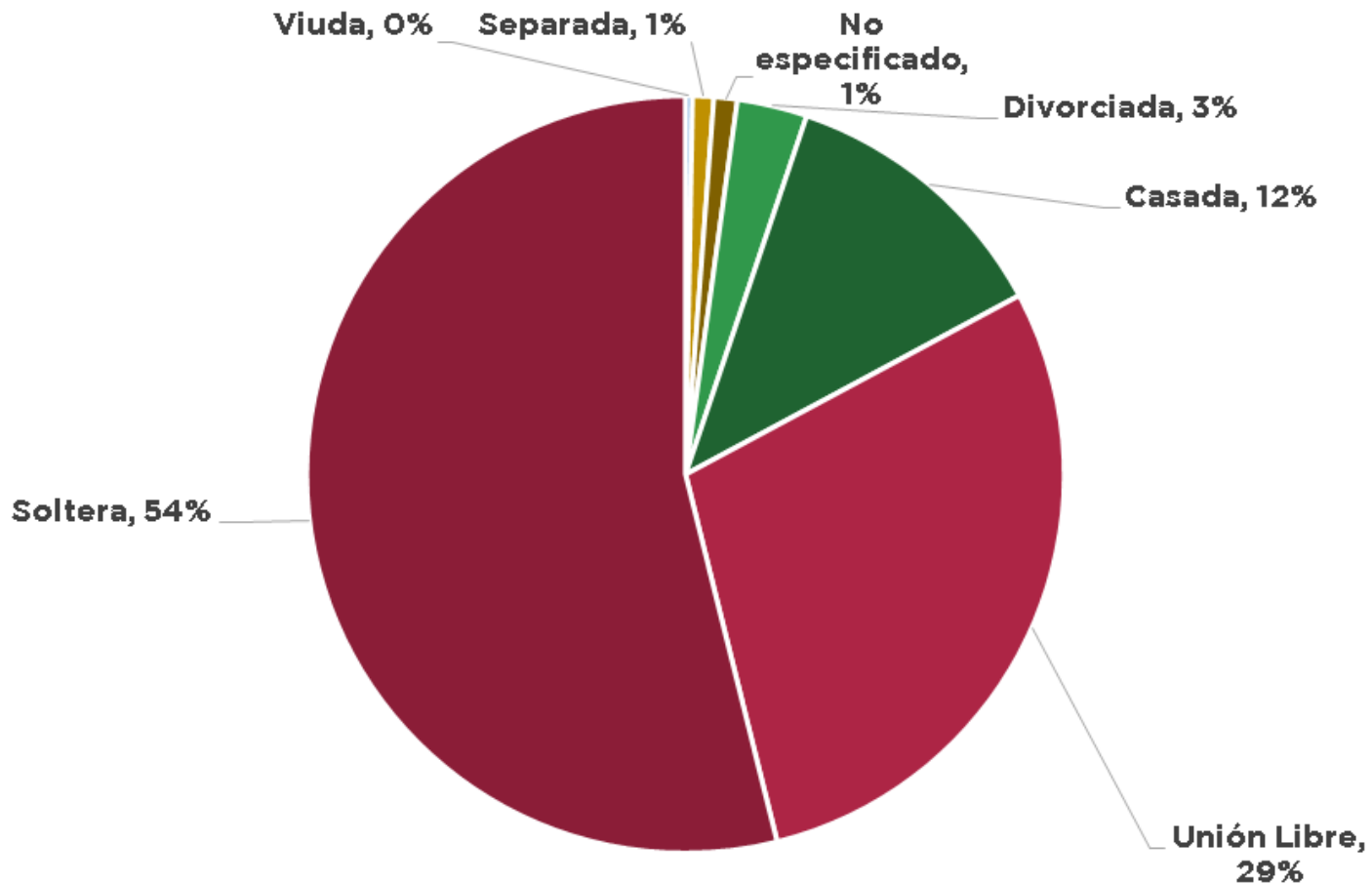

GOBIERNO DE LA
CIUDAD DE MÉXICO

Interrupción Legal del Embarazo (ILE)

Usuarías atendidas
en servicios de ILE

Ocupación

Abril 2007 –
31 de Marzo 2024

Fuente: Reporte telefónico diario,
2007-2014
Sistema de Administración Médica
e Información Hospitalaria (SAMIH)
2015-marzo 2024
Reporte de ILE en Clínicas de
primer nivel de los Servicios de
Salud Pública de la Ciudad de
México 2015-marzo 2024

*Información preliminar

Ocupación	Total	%
Hogar	81,898	30
Estudiante	66,202	24
Empleada	80,868	30
Comerciante	15,472	6
Profesionista	1,883	0.7
Obrera	511	0.2
Doméstica	1,470	0.5
Otra	4,357	2
Desempleada	14,551	5
N/E	6,472	2
Técnico	39	0.0
Total	273,723	100



GOBIERNO DE LA
CIUDAD DE MÉXICO

Interrupción Legal del Embarazo (ILE)

Usuaris atendidas
en servicios de ILE

Procedimiento (Pacientes)

Abril 2007 –
31 de marzo 2024

Fuente: Reporte telefónico diario,
2007-2014
Sistema de Administración Médica
e Información Hospitalaria (SAMIH)
2015-marzo 2024
Reporte de ILE en Clínicas de
primer nivel de los Servicios de
Salud Pública de la Ciudad de
México 2015-marzo 2024

*Información preliminar

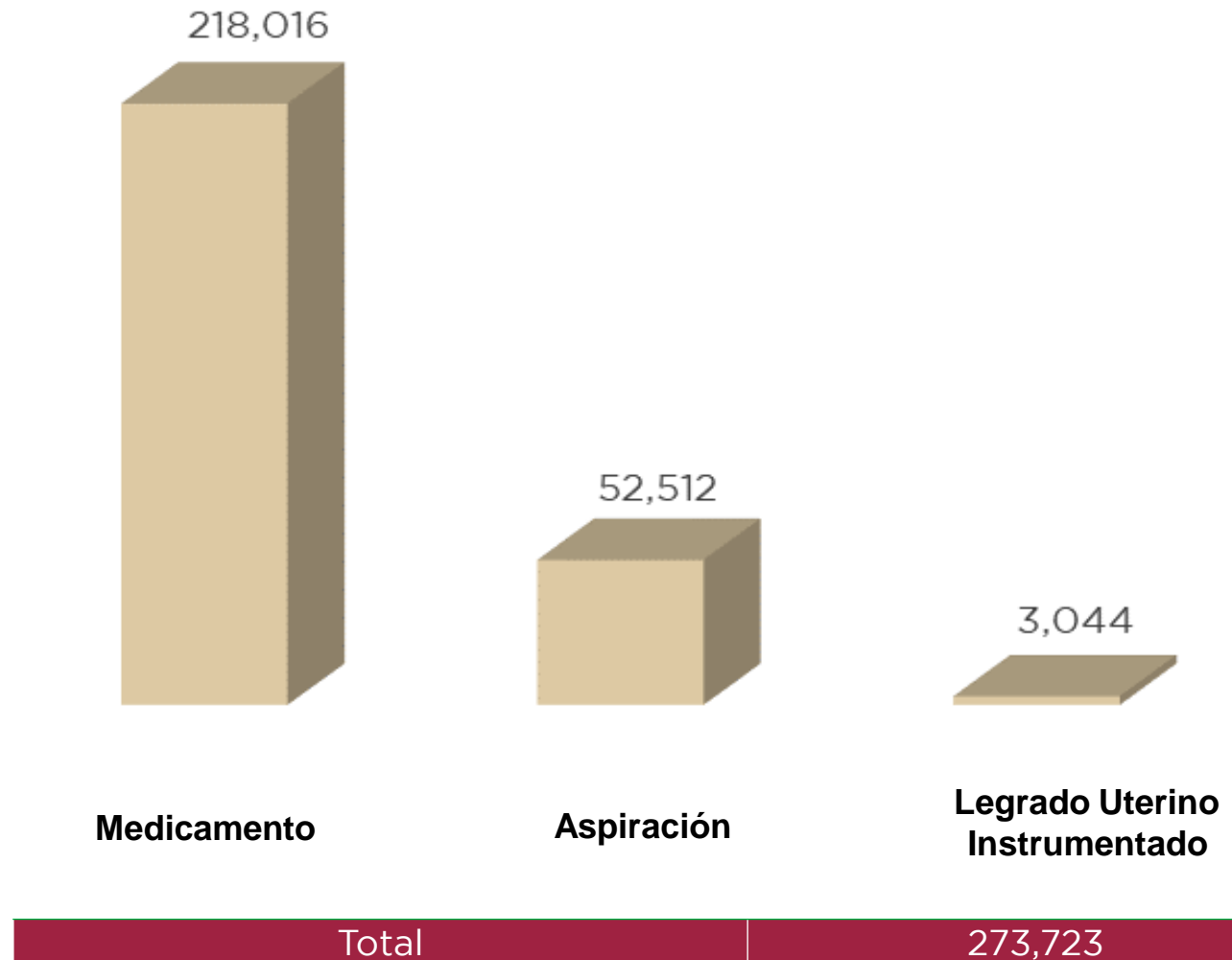

GOBIERNO DE LA
CIUDAD DE MÉXICO

Interrupción Legal del Embarazo (ILE)

Usuaris atendidas
en servicios de ILE

Semanas de gestación

Abril 2007 –
31 de Marzo de 2024

Fuente: Reporte telefónico diario,
2007-2014
Sistema de Administración Médica
e Información Hospitalaria (SAMIH)
2015-marzo 2024
Reporte de ILE en Clínicas de
primer nivel de los Servicios de
Salud Pública de la Ciudad de
México 2015-marzo 2024
*Información preliminar

Edad Gestacional	Total	%
<4	43,670	16
5	31,683	12
6	44,322	16
7	51,858	19
8	37,625	14
9	27,566	10
10	18,090	7
11	13,234	5
12	4,106	2
No Especificado	1,569	1
Total	273,723	100%



GOBIERNO DE LA
CIUDAD DE MÉXICO

Interrupción Legal del Embarazo (ILE)

Usuaris atendidas
en servicios de ILE

Número de hijos

Abril 2007 –
31 de marzo de 2024

Fuente: Reporte telefónico diario,
2007-2014
Sistema de Administración Médica
e Información Hospitalaria (SAMIH)
2015-marzo 2024
Reporte de ILE en Clínicas de
primer nivel de los Servicios de
Salud Pública de la Ciudad de
México 2015-marzo 2024

*Información preliminar

**N/E (No especificado) Información no
obligatoria para brindar el servicio

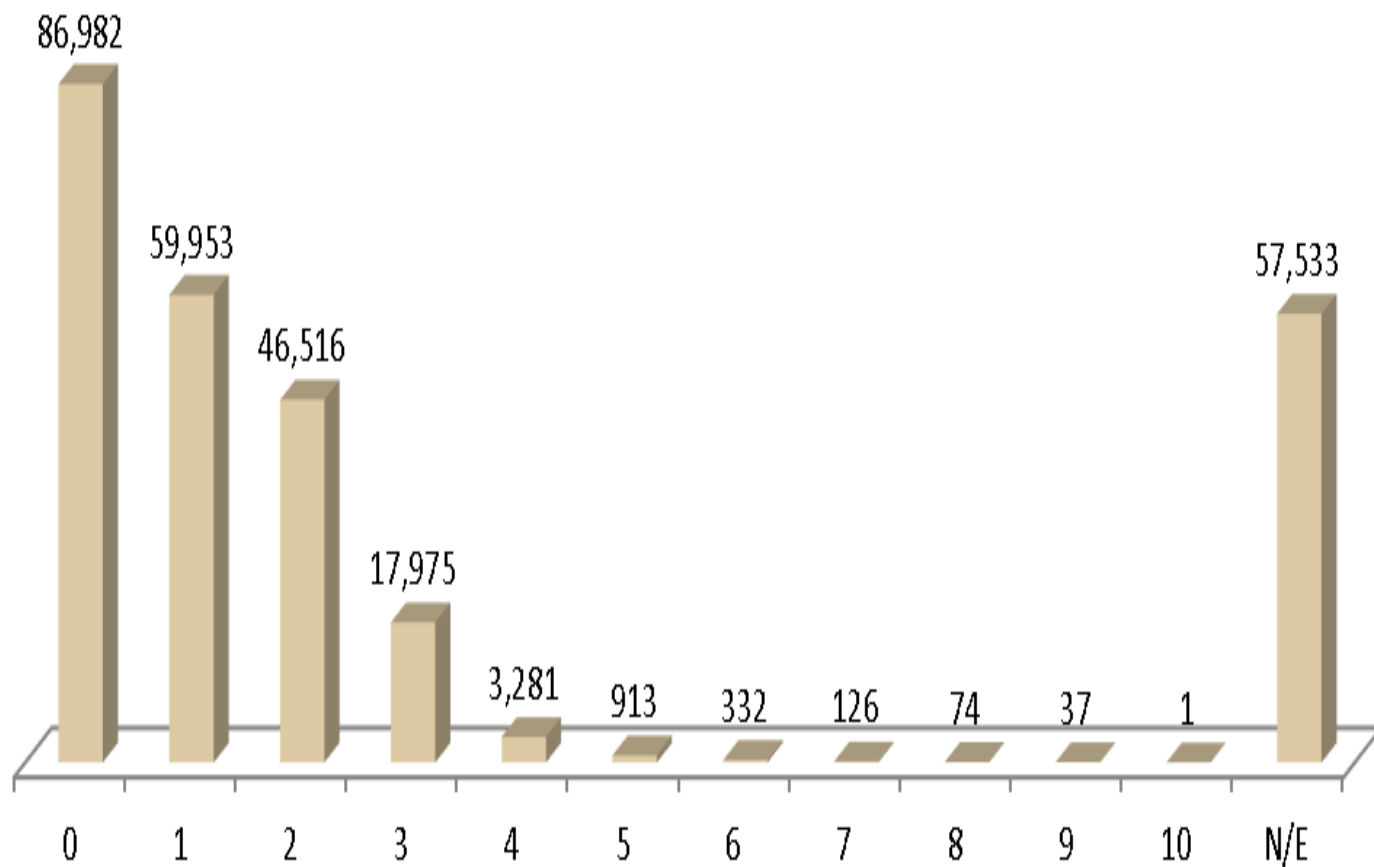

Total

273,723



GOBIERNO DE LA
CIUDAD DE MÉXICO

Interrupción Legal del Embarazo (ILE)



GOBIERNO DE LA
CIUDAD DE MÉXICO

ile.salud.df.gob.mx