

INTERRUPCIÓN LEGAL DEL EMBARAZO (ILE)

Estadísticas
Abril 2007 –30 de Mayo 2023



GOBIERNO DE LA
CIUDAD DE MÉXICO

ile.salud.df.gob.mx

Usuaris atendidas
en servicios de ILE

ILE REALIZADAS (Pacientes)

Abril 2007 –
30 de Mayo 2023

Fuente: Reporte telefónico diario,
2007-2014
Sistema de Administración Médica
e Información Hospitalaria (SAMIH)
2015-mayo 2023
Reporte de ILE en Clínicas de
primer nivel de los Servicios de
Salud Pública de la Ciudad de
México 2015-mayo 2023

*Información preliminar

AÑO	TOTAL
2007	4,799
2008	13,404
2009	16,475
2010	16,945
2011	20,319
2012	20,482
2013	20,765
2014	20,559
2015	18,770
2016	18,087
2017	17,595
2018	17,259
2019	15,173
2020	11,269
2021	12,295
2022	12,876
2023*	6,195

Total

263,267



GOBIERNO DE LA
CIUDAD DE MÉXICO

Interrupción Legal del Embarazo (ILE)

Usuaris atendidas
en servicios de ILE

ILE REALIZADAS Por trimestre

Enero 2021 -

30 de Mayo 2023

Fuente: Reporte telefónico diario,
2007-2014
Sistema de Administración Médica
e Información Hospitalaria (SAMIH)
2015-mayo 2023
Reporte de ILE en Clínicas de
primer nivel de los Servicios de
Salud Pública de la Ciudad de
México 2015-mayo 2023

*Información preliminar

Trimestre	2021	2022	2023*
Enero - Marzo	2,642	3,203	3,760
Abril - Junio	3,186	3,203	2,435
Julio - Septiembre	3,175	3,385	
Octubre - Diciembre	3,292	3,085	
Total	12,295	12,876	6,195



GOBIERNO DE LA
CIUDAD DE MÉXICO

Interrupción Legal del Embarazo (ILE)

Usuarías atendidas
en servicios de ILE

ILE REALIZADAS Por mes y año

Abril 2007-
30 de Mayo 2023

Fuente: Reporte telefónico diario,
2007-2014
Sistema de Administración Médica
e Información Hospitalaria (SAMIH)
2015-mayo 2023
Reporte de ILE en Clínicas de
primer nivel de los Servicios de
Salud Pública de la Ciudad de
México 2015-mayo 2023

*Información preliminar

AÑO	EN	FEB	MZO	ABR	MAY	JUN	JUL	AGT	SEPT	OCT	NOV	DIC	TOTAL
2007	-	-	-	-	352	566	572	637	617	772	651	632	4,799
2008	891	869	745	915	1,008	1,425	1,333	1,139	1,234	1,415	1,176	1,254	13,404
2009	1,267	1,406	1,591	1,355	1,347	1,676	1,450	1,268	1,197	1,490	1,238	1,190	16,475
2010	1,242	1,244	1,472	1,216	1,441	1,528	1,495	1,450	1,381	1,554	1,470	1,452	16,945
2011	1,655	1,564	1,773	1,777	1,825	1,812	1,689	1,877	1,825	1,693	1,554	1,275	20,319
2012	1,825	1,573	1,758	1,713	1,949	1,808	1,745	1,859	1,487	1,848	1,644	1,273	20,482
2013	1,795	1,729	1,651	1,943	2,023	1,626	1,813	1,749	1,674	1,809	1,507	1,446	20,765
2014	1,942	1,645	1,797	1,654	1,736	1,706	1,896	1,692	1,680	1,894	1,484	1,433	20,559
2015	1,688	1,550	1,738	1,661	1,478	1,623	1,712	1,431	1,468	1,606	1,438	1,377	18,770
2016	1,389	1,469	1,495	1,658	1,524	1,659	1,524	1,566	1,513	1,581	1,558	1,151	18,087
2017	1,759	1,464	1,677	1,192	1,556	1,490	1,395	1,592	1,216	1,622	1,361	1,271	17,595
2018	1,643	1,426	1,513	1,502	1,540	1,375	1,452	1,566	1,474	1,575	1,192	1,001	17,259
2019	1,418	1,272	1,285	1,219	1,480	1,215	1,213	1,335	1,189	1,330	1,243	974	15,173
2020	1,462	1,360	1,358	885	636	674	782	787	819	886	817	803	11,269
2021	785	794	1,063	1,068	962	1,156	1,013	1,158	1,004	1,158	1,123	1,011	12,295
2022	964	1,038	1,201	1,033	1,114	1,056	1,113	1,145	1,127	1,151	1,082	852	12,876
2023*	1,268	1,163	1,329	1,157	1,278								6,195

Total

263,267



GOBIERNO DE LA
CIUDAD DE MÉXICO

Interrupción Legal del Embarazo (ILE)

Usuaris atendidas
en servicios de ILE

ILE REALIZADAS Por Unidad Médica

Abril 2007 –
30 de Mayo 2023

Fuente: Reporte telefónico diario,
2007-2014
Sistema de Administración Médica
e Información Hospitalaria (SAMIH)
2015-mayo 2023
Reporte de ILE en Clínicas de
primer nivel de los Servicios de
Salud Pública de la Ciudad de
México 2015-mayo 2023

*Información preliminar

Unidad Médica	Total	Unidad Médica	Total
H.M.P. Xochimilco	8,391	H. G. Milpa Alta	3,498
H.M.I. Cuauhtepc	7,603	H. G. Ticomán	10,903
H.M.I. Cuajimalpa	4,345	H.G. Dr. Gregorio Salas	465
H.M.I. Magdalena Contreras	1,086	H.G. Ajusco Medio	2,658
H.M.I. Dr. Nicolás M. Cedillo	12,426	C.S. T III Beatriz Velasco de Alemán	78,391
H.M.I. Tláhuac	8,279	C.C. Santa Catarina	33,477
H.M.I. Topilejo	576	C.S. T III México España	31,352
H.M.I. Inguarán	18,113	C. S. Dr. Juan Duque de Estrada	22,143
H.E. Dr. Belisario Domínguez	2,544	C.S. T III Cuajimalpa	2,237
H. G. Dr. Enrique Cabrera	11,487	Clinica Integral de la Mujer Hermila Galindo	585
H.G. Balbuena	599	C.S. TIII Miguel Hidalgo	244
H.G. Iztapalapa	1,865		

Total

263,267



GOBIERNO DE LA
CIUDAD DE MÉXICO

Interrupción Legal del Embarazo (ILE)

Usuaris atendidas
en servicios de ILE

Entidad de Procedencia

Abril 2007 –
30 de Mayo 2023

Fuente: Reporte telefónico diario,
2007-2014
Sistema de Administración Médica
e Información Hospitalaria (SAMIH)
2015-mayo 2023
Reporte de ILE en Clínicas de
primer nivel de los Servicios de
Salud Pública de la Ciudad de
México 2015-mayo 2023

*Información preliminar

ENTIDAD	PACIENTES	ENTIDAD	PACIENTES
Aguascalientes	155	Nayarit	69
Baja California	85	Nuevo León	174
Baja California-Sur	42	Oaxaca	410
Campeche	17	Puebla	1627
Chiapas	81	Querétaro	738
Chihuahua	76	Quintana Roo	166
Coahuila	56	San Luis Potosí	227
Colima	34	Sinaloa	37
Ciudad de México	180,778	Sonora	52
Durango	49	Tabasco	67
Guanajuato	545	Tamaulipas	80
Guerrero	343	Tlaxcala	428
Hidalgo	1413	Veracruz	600
Jalisco	728	Yucatán	53
Estado de México	72,336	Zacatecas	113
Michoacán	590	Extranjeros	65
Morelos	1009	No especificado	24
TOTAL		263,267	



GOBIERNO DE LA
CIUDAD DE MÉXICO

Interrupción Legal del Embarazo (ILE)

Usuarías atendidas en servicios de ILE

Grupo de Edad

Abril 2007 –
30 de Mayo 2023

Fuente: Reporte telefónico diario,
2007-2014
Sistema de Administración Médica
e Información Hospitalaria (SAMIH)
2015-mayo 2023
Reporte de ILE en Clínicas de
primer nivel de los Servicios de
Salud Pública de la Ciudad de
México 2015-mayo 2023

*Información preliminar

Grupo de Edad	Total	%
11 A 14	1,851	1
15 A 17	12,326	5
18 A 24	119,467	45
25 A 29	62,936	24
30 A 34	37,003	14
35 A 39	20,866	8
40 A 44	7,147	3
45 A 54	558	0.2
<55	4	0.0
N/E	1,109	0.4
Total	263,267	100%



GOBIERNO DE LA
CIUDAD DE MÉXICO

Interrupción Legal del Embarazo (ILE)

Usuaris atendidas
en servicios de ILE

Nivel educativo (%)

Abril 2007 –
30 de Mayo 2023

Fuente: Reporte telefónico diario,
2007-2014
Sistema de Administración Médica
e Información Hospitalaria (SAMIH)
2015-mayo 2023
Reporte de ILE en Clínicas de
primer nivel de los Servicios de
Salud Pública de la Ciudad de
México 2015-mayo 2023

*Información preliminar

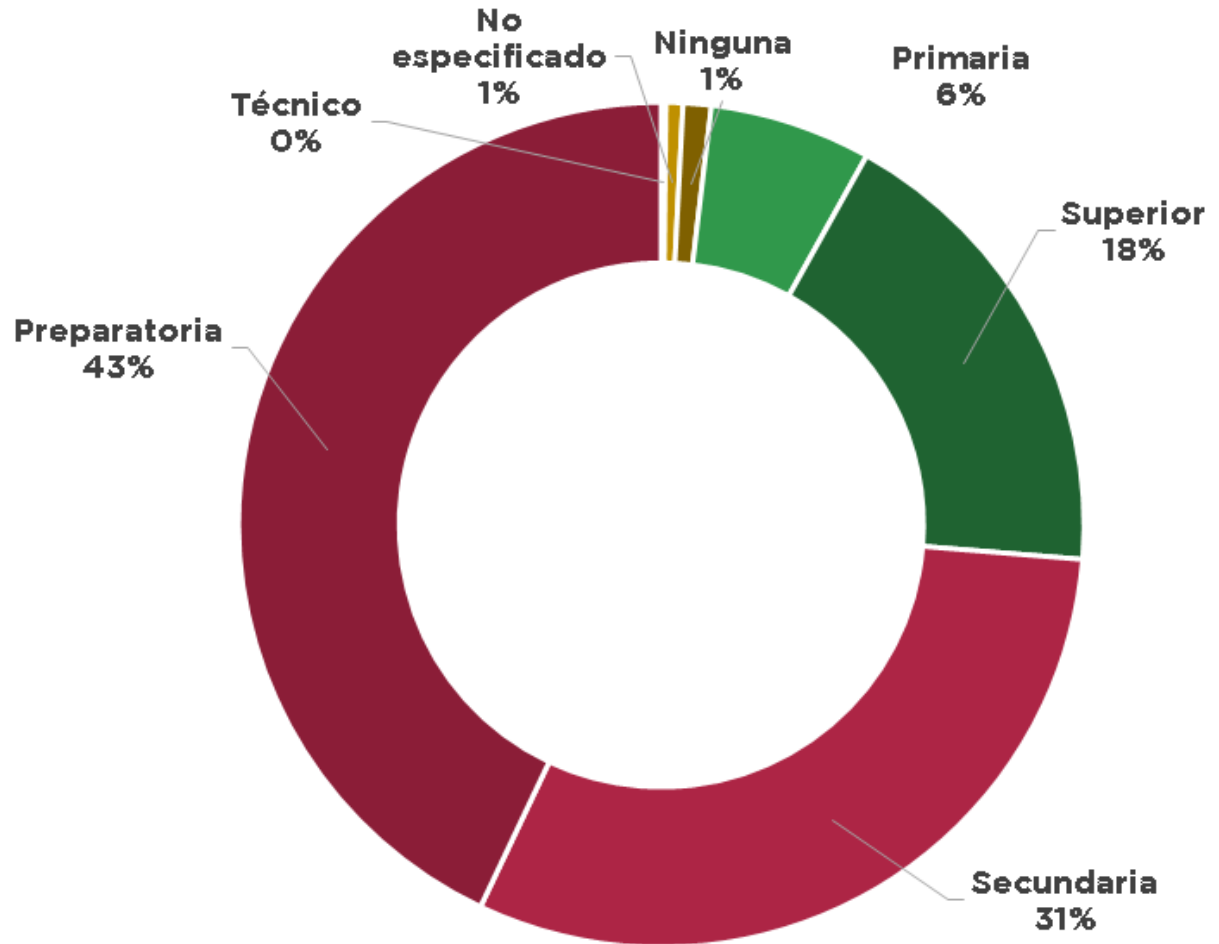

GOBIERNO DE LA
CIUDAD DE MÉXICO

Interrupción Legal del Embarazo (ILE)

Usuaris atendidas
en servicios de ILE

Estado civil (%)

Abril 2007 –
30 de Mayo 2023

Fuente: Reporte telefónico diario,
2007-2014
Sistema de Administración Médica
e Información Hospitalaria (SAMIH)
2015-mayo 2023
Reporte de ILE en Clínicas de
primer nivel de los Servicios de
Salud Pública de la Ciudad de
México 2015-mayo 2023

*Información preliminar

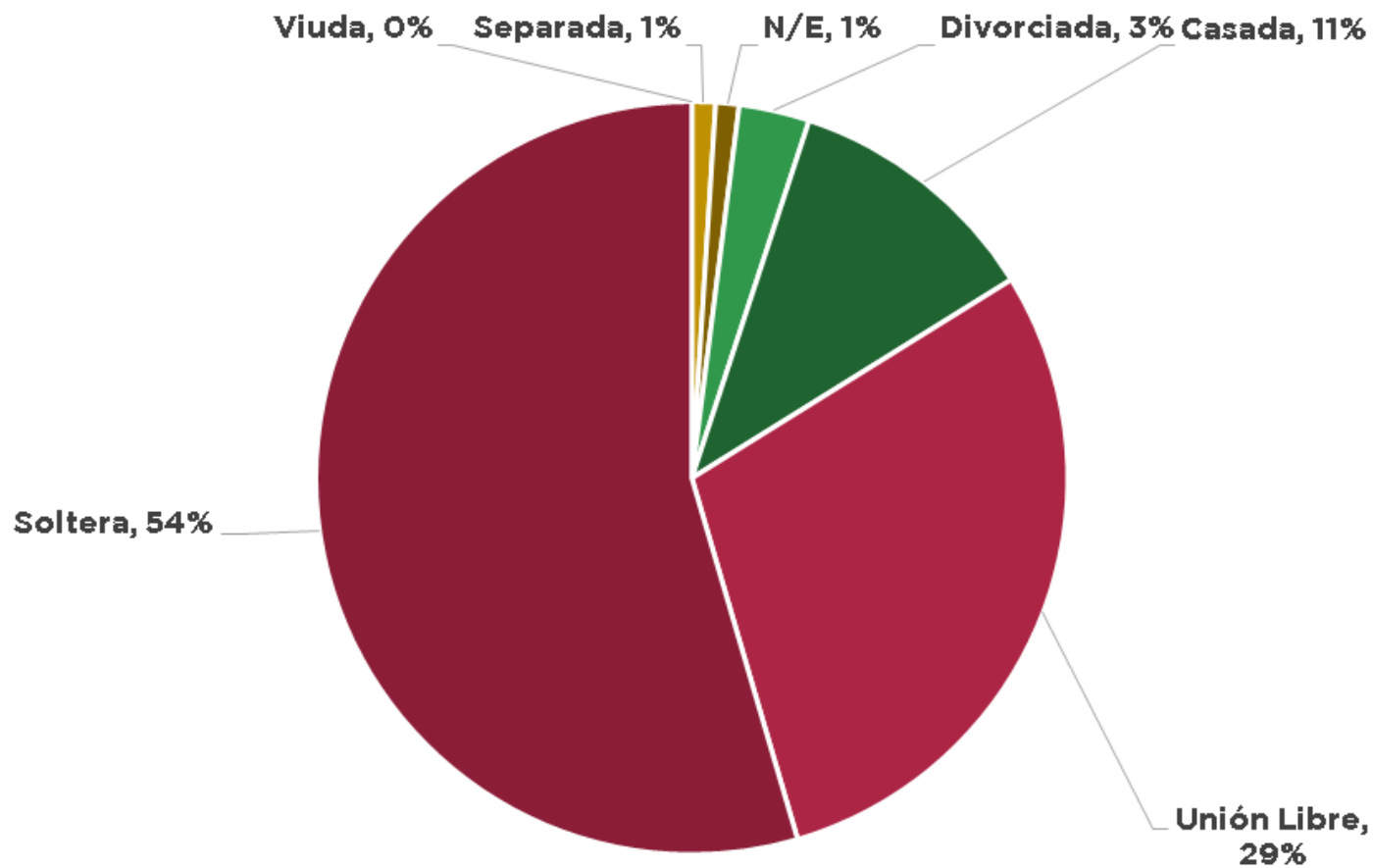

GOBIERNO DE LA
CIUDAD DE MÉXICO

Interrupción Legal del Embarazo (ILE)

Usuaris atendidas
en servicios de ILE

Ocupación

Abril 2007 –
30 de Mayo 2023

Fuente: Reporte telefónico diario,
2007-2014
Sistema de Administración Médica
e Información Hospitalaria (SAMIH)
2015-mayo 2023
Reporte de ILE en Clínicas de
primer nivel de los Servicios de
Salud Pública de la Ciudad de
México 2015-mayo 2023

*Información preliminar

Ocupación	Total	%
Hogar	78,495	30
Estudiante	63,899	24
Empleada	77,654	29
Comerciante	14,900	6
Profesionista	1,851	1
Obrera	506	0.2
Doméstica	1,353	1
Otra	4,129	2
Desempleada	14,085	5
No Especificado	6,367	2
Técnico	27	0.0
Total	263,267	100



GOBIERNO DE LA
CIUDAD DE MÉXICO

Interrupción Legal del Embarazo (ILE)

Usuaris atendidas
en servicios de ILE

Procedimiento (Pacientes)

Abril 2007 –
30 de Mayo 2023

Fuente: Reporte telefónico diario,
2007-2014
Sistema de Administración Médica
e Información Hospitalaria (SAMIH)
2015-mayo 2023
Reporte de ILE en Clínicas de
primer nivel de los Servicios de
Salud Pública de la Ciudad de
México 2015-mayo 2023

*Información preliminar

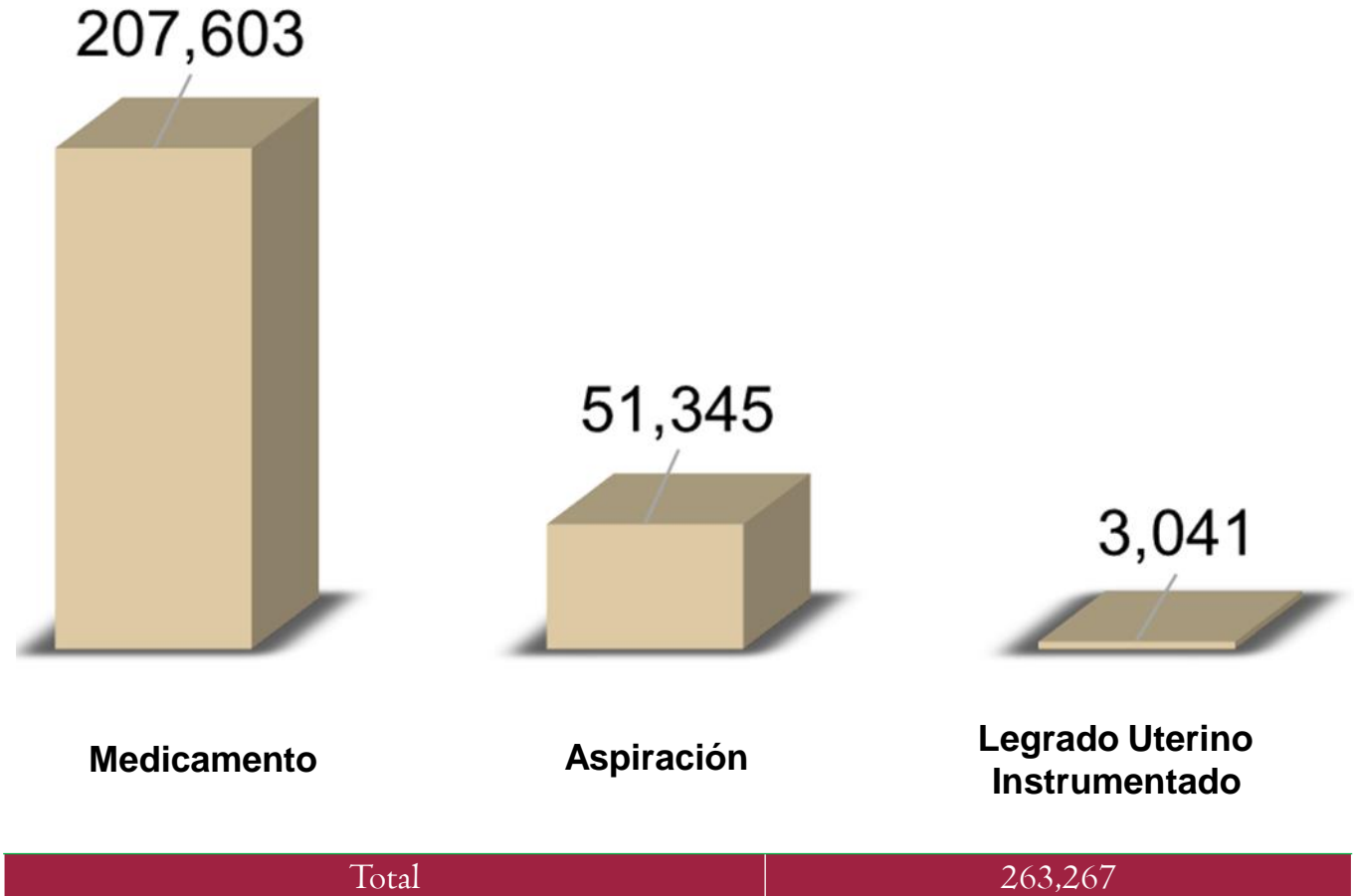

GOBIERNO DE LA
CIUDAD DE MÉXICO

Interrupción Legal del Embarazo (ILE)

Usuaris atendidas
en servicios de ILE

Semanas de gestación

Abril 2007 –
30 de Mayo 2023

Fuente: Reporte telefónico diario,
2007-2014
Sistema de Administración Médica
e Información Hospitalaria (SAMIH)
2015-mayo 2023
Reporte de ILE en Clínicas de
primer nivel de los Servicios de
Salud Pública de la Ciudad de
México 2015-mayo 2023

*Información preliminar

Edad Gestacional	Total	%
<4	54,420	20.7
5	30,170	11.5
6	41,073	15.6
7	45,347	17.2
8	33,131	12.6
9	24,344	9.2
10	16,280	6.2
11	11,889	4.5
12	3,744	1.4
No Especificado	2,869	1.1
Total	263,267	100



GOBIERNO DE LA
CIUDAD DE MÉXICO

Interrupción Legal del Embarazo (ILE)

Usuaris atendidas
en servicios de ILE

Número de hijos

Abril 2007 –
30 de Mayo 2023

Fuente: Reporte telefónico diario,
2007-2014
Sistema de Administración Médica
e Información Hospitalaria (SAMIH)
2015-mayo 2023
Reporte de ILE en Clínicas de
primer nivel de los Servicios de
Salud Pública de la Ciudad de
México 2015-mayo 2023

*Información preliminar

**N/E (No especificado) Información no
obligatoria para brindar el servicio

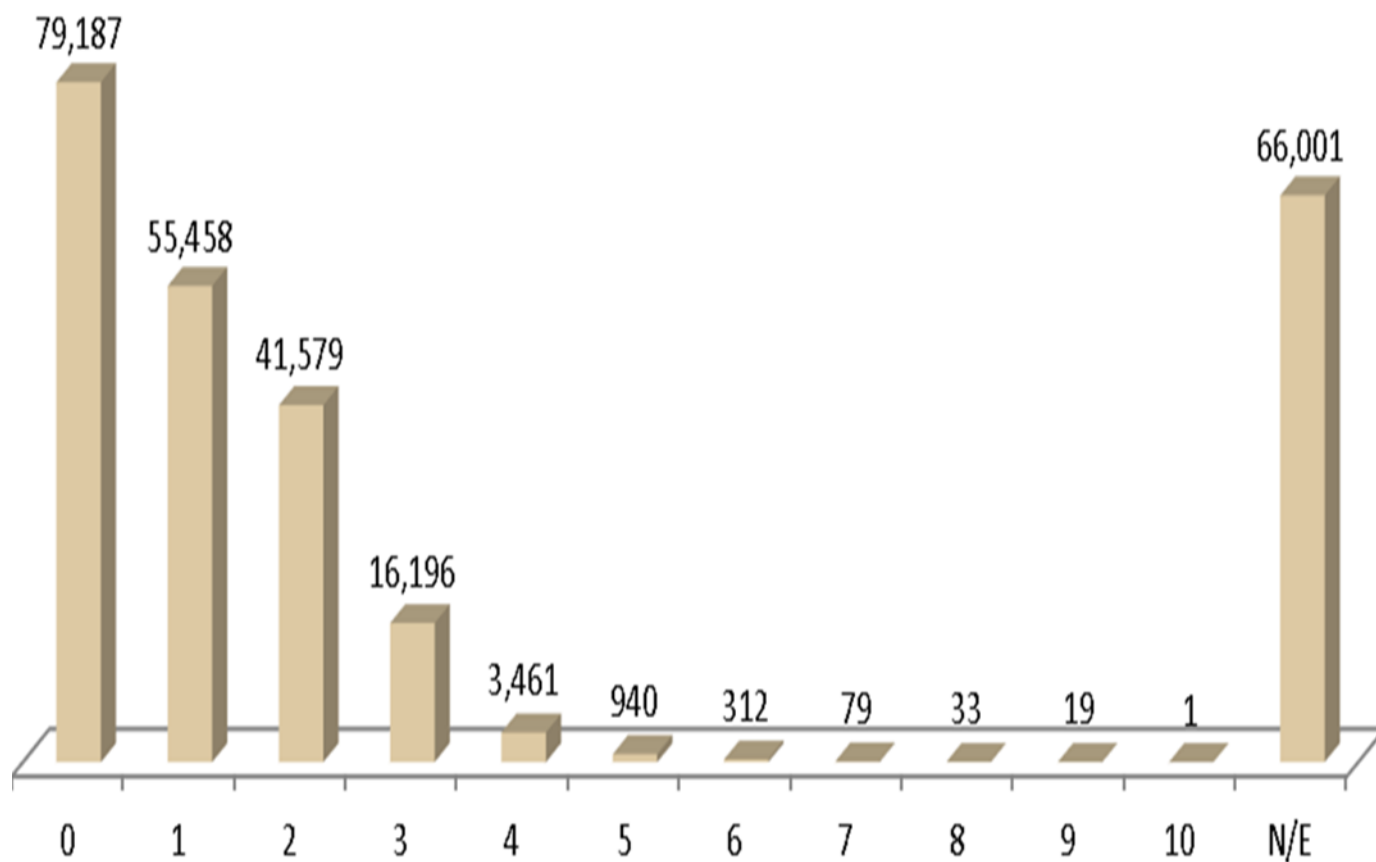

Total

263,267



GOBIERNO DE LA
CIUDAD DE MÉXICO

Interrupción Legal del Embarazo (ILE)



GOBIERNO DE LA
CIUDAD DE MÉXICO

ile.salud.df.gob.mx